# 인력 개발과 활용

MANPOWER

1주차 2차시 | HRD 개관 (2)

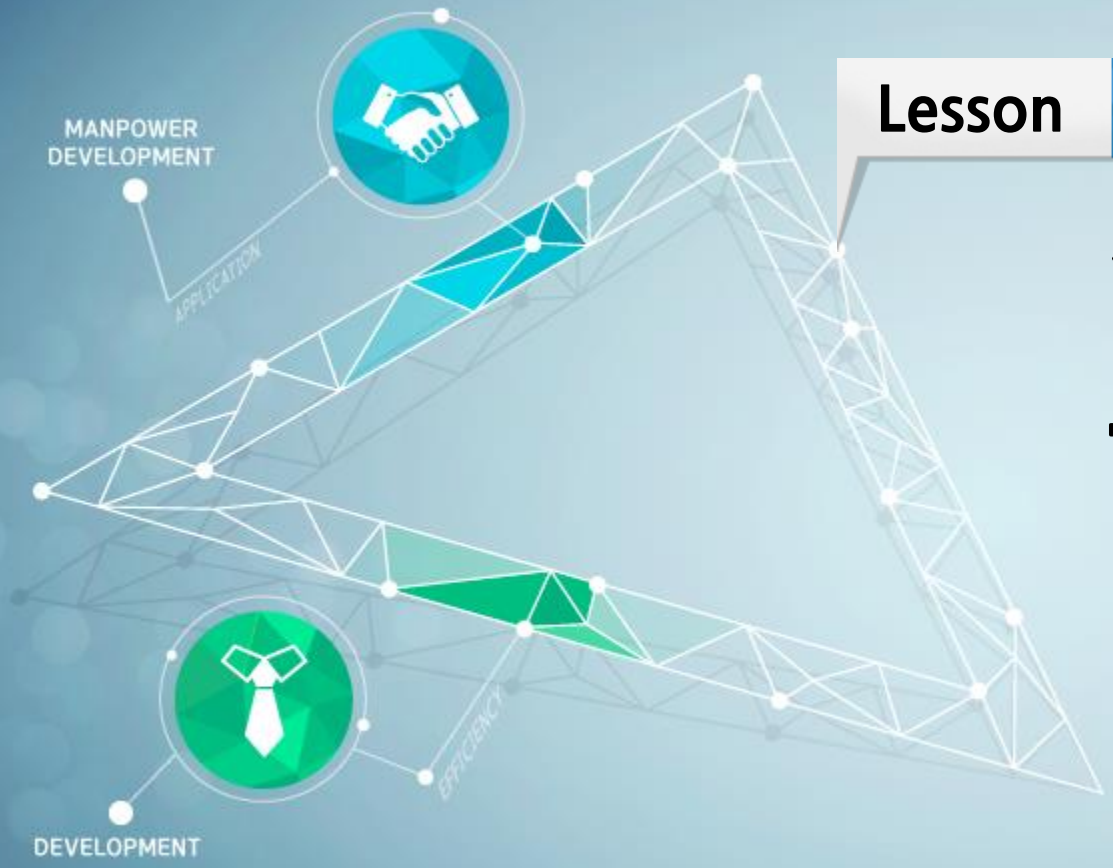


Lesson 01

# 전통적 조직과 효율적 조직

# 1. 전통적 조직과 효율적 조직

- 조직구조
  - 전통적 조직은 Weber의 관료제에 기반

| 전통적 조직 | 효율적 조직 |
| --- | --- |
| 높은 관리계층 | 낮은 관리계층 |
| 높은 공식화 | 자율적 합의 |
| 수직적 관계 | 수평적 관계 |
| 권한의 집중 | 분권화 |
| 내부통제화 | 네트워크화 |
| 과, 부제 | 팀제 |
| 기능단위 | 프로세스 단위 |
| 계획통제 중심의 스텝기능 | 지원중심의 스텝기능 |
| 비대한 관리간접 부문 | 간소한 관리간접 부문 |
| 비대한 관료조직 | 간소하고 유연한 조직 |

# 1. 전통적 조직과 효율적 조직

- 직무구조
  - 효율적 조직은 Buber의 수평적 관점에 기반

| 전통적 조직 | 효율적 조직 |
| --- | --- |
| 한정된 범위 | 광범위한 범위(다기능화) |
| 직위지향적 | 가치 지향적 |
| 일상적(반복적) | 도전적 |
| 지시적 | 자율적 |
| 낮은 책임 | 높은 책임 |
| 단순한 난이도 | 높은 난이도 |
| 도망가고픈 일 | 기꺼이 하고 싶은 일 |

# 1. 전통적 조직과 효율적 조직

- 개인의 역할
  - 창조성을 강조
  - 융합적인 인재를 선호

| 전통적 조직 | 효율적 조직 |
| --- | --- |
| 성실함 | 창의성 |
| 명령수용적 | 자아출발적 |
| 과거 지향적 | 미래 지향적 |
| 자기 고집적 | 학습 지향적 |
| 위험회피적 | 위험선호적 |
| 말 잘 듣는 사람 | 자율적, 창의적인 사람 |

# 1. 전통적 조직과 효율적 조직

## 효율적 조직의 특징

### 01 융합적, 통섭적 인재를 선호

- CC 핵심역량, 상상력, 창조성을 지닌 인재

### 02 지식근로자를 필요로 함

- 현대경영학의 아버지 피터 드러커는 21세기 조직은 지식 근로자가 지배한다고 봄

### 03 조직구성원 중심의 수평적 조직문화

- 대화의 철학자 마틴 부버의 사상에 기반
- 인격적인 관계를 강조함

# 1. 전통적 조직과 효율적 조직

- 리더의 역할
  - 대안제시자, 공감의 리더십, 지식근로자를 강조

| 전통적 조직 | 효율적 조직 |
| --- | --- |
| 지시적 | 설득적 |
| 과업지향적 / 인간관계지향 | 가치지향적 |
| 단기지향적 | 장기지향적 |
| 지시, 감독 | 코치, 후원자 |
| 문제해결중시 | 능력개발 중심 |
| 정보독점 | 회사전체적 관점 |
| 권력추구(Power Oriented) | Empowerment |
| 통제 지시자 | 비전제시자, 후원자 |

# 1. 전통적 조직과 효율적 조직

- 인적자원관리
  - 능력에 따른 급여의 차등 지급 - CEO

| 전통적 조직 | 효율적 조직 |
| --- | --- |
| 연공중심 | 직능중심 |
| 훈련 | 능력개발(교육) |
| 직무중심 | 사람중심 |
| 수직적 경력관리 | 수평적 경력관리 |
| 승진과 보상의 연계 | 승진과 보상의 분리 |
| 직급과 직책 동일시 | 직급과 직책 분리 |
| 고정급 | 연봉급 |
| 직무, 연공중심의 인사관리 | 사람, 능력중심의 인사관리 |

# 1. 전통적 조직과 효율적 조직

- 평가 및 보상시스템
  - 다면평가,
  - 동료와 부하 직원이 나를 평가

**전통적 조직**

- 상사 평가
- 획일적 보상

**단순 평가보상 시스템**

**효율적 조직**

- 다차원적 평가
  - 고객
  - 동료
  - 상사, 부하
- 차별적 보상
  - 개인보상
  - 팀 보상

**다차원적 평가보상 시스템**

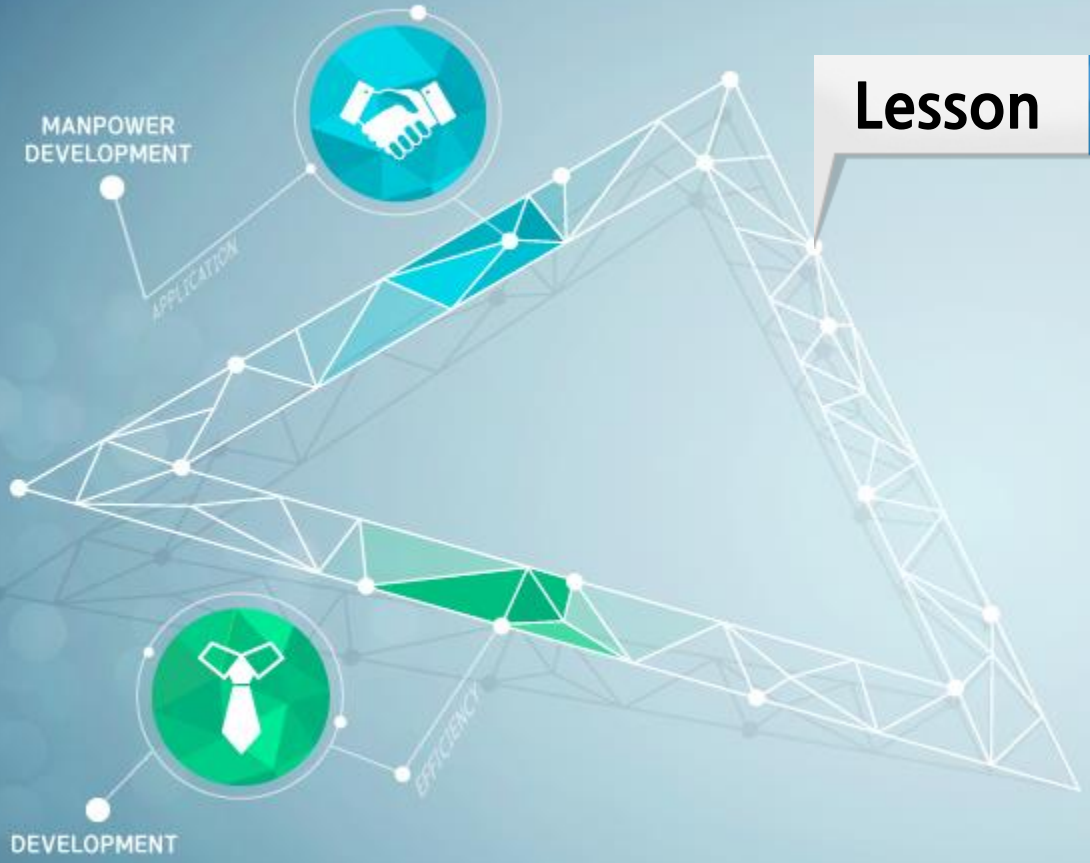


Lesson 02

# HRD의 이해

# 2. HRD의 이해

## 가. HRD의 사명과 목적

- HRD의 사명

1. 현재 업무와 관련 된 수행 개선에 초점을 둔 **개인개발**
2. 미래의 업무와 관련 된 수행개선에 초점을 둔 **경력개발**
3. 조직의 수행 역량과 능력 강화에 활용되는 **수행관리체제 개발**
4. 조직의 문화와 효과성을 강화시킴으로써 인간의 잠재력을 최대한 활용하고 수행을 개선하는 **조직개발(OD)**

   ⊟여기서 효과성은 경쟁력, 수익성, 변화능력으로 측정함

- HRD의 목적
  - **조직과 수행개선에 있어서 변화를 일으키는 것이며 이를 통해 기업을 성장시킴**
    - 차이를 만들어 내는 일(Nadler & Wiggs, 1986)

# 2. HRD의 이해

## 나. HRD의 구성요소

| | |
|---|---|
| 개인개발 | ▫ 새로운 지식과 기술 그리고 개선 된 행동의 개발을 의미<br>▫ 개인의 현재 업무와 관련 된 수행개선을 낳음(훈련)<br>➡ Micro |
| 경력개발 | ▫ 미래의 업무를 위한 기술 개발에 필요한 개인의 흥미, 가치, 역량, 활동 그리고 과업을 파악하고 분석하는데 초점을 맞춤(개발)<br>▫ 개인활동과 조직활동을 모두 포함함<br>➡ Micro |
| 수행관리 | ▫ 조직의 업무수행 활동 개선을 위한 체제적인 접근 |
| 조직개발 | ▫ 수행 문제와 조직의 비효율성에 대한 새롭고 창조적인 해결방안을 만드는 데 초점을 맞춤<br>➡ Macro |

# 2. HRD의 이해

## 나. HRD의 구성요소

| | |
|---|---|
| 개인개발 | ▣ 단 기간의 수행개선 노력으로 낮은 수준의 조직 강화를 가져올 뿐임 |
| 경력개발 | ▣ 개인개발 보다는 장기적이고 더 복잡함<br>▣ 직원들이 지속적으로 역량 수준을 높일 기회를 제공하기 때문에 조직의 효율성에 좀 더 많은 영향을 미침 |
| 수행관리 | ▣ 체제적 접근법을 취하여 조직의 수행을 개선하는 점검과 촉진 활동을 전개함<br>➡ process에 초점 |
| 조직개발 | ▣ 본질적으로 가장 높은 수준의 조직 효율성을 추구함<br>✤ 이를 위해서는 최고의 기술과 인적자원 개선 노력이 필수적임 (Walton, 1999) |

# 2. HRD의 이해

## 다. HRD 실천

- HRD 네 가지 구성요소를 실행하기 위한 다섯 가지 핵심적인 기본 실천 영역

### 01 분석

- 다양한 분석 활동들을 통해서 개인, 사업, 수행, 그리고 조직의 요구를 규명
  - 문제를 파악해야 함

### 02 교수설계

- 학습 활동과 경력개발 프로그램을 설계, 개발, 평가
  - 학습자들을 파악하고 분석

# 2. HRD의 이해

## 다. HRD 실천

- HRD 네 가지 구성요소를 실행하기 위한 다섯 가지 핵심적인 기본 실천 영역

### 03 학습

- 직원들의 지식, 기술, 능력을 향상시키기 위한 목적으로 설계 된 수업의 전달과 촉진
  - 전달방법을 연구

### 04 학습전이

- 학습과 변화가 업무에 적용되었는지를 확인하는 활동
  - 이론과 학습을 실무에 적용

# 2. HRD의 이해

## 다. HRD 실천

- HRD 네 가지 구성요소를 실행하기 위한 다섯 가지 핵심적인 기본 실천 영역

**05 평가**

- 행동의 변화와 학습, 수행, 변화 촉진 활동들에 대한 검토
  - 피드백 후 재 결빙 또는 다시 원점

# 2. HRD의 이해

## 라. HRD 담당자의 정체성

- Nadler(1990)는 전문가를 다음과 같이 구분

**01 전문적 정체성을 가진 자**

- HRD가 자신의 직업이라고 여김
  - HRD 연구자

**02 조직의 정체성을 가진 자**

- 조직의 다른 부서에서 HRD부서로 옮겨 온 사람

# 2. HRD의 이해

## 라. HRD 담당자의 정체성

- Nadler(1990)는 전문가를 다음과 같이 구분

**03 부차적인 정체성을 가진 자**

- HRD부서에서 근무하지는 않음
- 그러나 HRD에 대한 책무를 짐

예 직원훈련

- 신입사원교육강사

조직은 이 세가지 정체성 사이의 비율을 최적화해야 할 뿐만 아니라 HRD담당자에게 적합한 정체성도 결정해야 함

# 2. HRD의 이해

## 마. HRD 전략

- Lawrie(1986)의 HRD부서를 만들기 위한 8가지 전략

### 01 HRD철학의 문서화

1. 효과적인 HRD를 통해 수행개선(행동변화, 결과 산출, 생산성과 조직 효과성 제고 등)이 가능하다고 명시한 문서화 된 HRD철학이 있어야 함
2. HRD부서의 기본 틀이 되며 HRD의 각 구성원들이 함께 노력할 수 있는 공동의 목표를 제시함
3. 직원 평가와 직원 개개인이 성장하는데 필요한 것이 무엇인지에 대한 설명

# 2. HRD의 이해

## 마. HRD 전략

- Lawrie(1986)의 HRD부서를 만들기 위한 8가지 전략

### 01 HRD철학의 문서화

- 조직에서 HRD중요성과 향후 성장, 발전 가능성에 대한 종합적인 언급
- 훈련-학습과정에 대한 HRD부서의 관점과 수업 전략에 대한 개괄적인 입장표명
- 전체 조직, 핵심 의사결정자, 지원자들과 HRD부서와의 관계에 대한 언급이 포함되어야 함

# 2. HRD의 이해

## 마. HRD 전략

- Lawrie(1986)의 HRD부서를 만들기 위한 8가지 전략

### 02 HRD정책의 수립

- 합리적인 정책이어야 함
- 구성원들의 본성에 맞는 정책

1. 정책은 학습활동을 위한 시간의 활용, 수행관리체제의 개발, 적격자의 자격, 직원 참여의 기준에 대한 진술이어야 함
2. 수행관리와 조직변화 활동에의 참여목적과 향후 성과에 관한 언급도 포함해야 함
3. 현실적인 학습목표와 적정한 시간 계획, 조직의 구조, 권한과 기금의 출처, 정기적인 검토와 수정을 위한 준비, 자료 분석의 활용, 학습과 수행의 조화, 기록 관리 절차도 제시되어야 함

# 2. HRD의 이해

## 마. HRD 전략

- Lawrie(1986)의 HRD부서를 만들기 위한 8가지 전략

### 03 최고경영진의 지원

- CSR은 TMT에서 결정함
- Yeomans(1982)는 최고경영진의 지원을 받을 수 있는 8가지 방법을 제시함
  1. HRD리더는 사업의 일부로 HRD를 생각해야 함
  2. HRD리더는 조직과 사업에 대해 알아야 함 : 조직문화에 맞는 HRD
  3. HRD리더는 현장 관리자들이 원하는 학습과 수행개선 활동을 설계하고 개발해야 함
  4. HRD리더는 프로그램 설계의 피드백 단계에 최고경영진을 포함시키고, 그들을 특정 분야의 전문가로 활용함

## 마. HRD 전략

- Lawrie(1986)의 HRD부서를 만들기 위한 8가지 전략

### 03 최고경영진의 지원

- CSR은 TMT에서 결정함
- Yeomans(1982)는 최고경영진의 지원을 받을 수 있는 8가지 방법을 제시함
  5. HRD리더는 실용적이고 적용 가능한 활동들을 설계하고 개발해야 함
  6. HRD리더는 투자회수율(ROI)의 개념을 이해하고, 일상적인 업무 속에서 어떻게 ROI를 활용하고 있는지 증명할 수 있어야 함
  7. HRD리더는 학습, 수행, 변화 활동을 통해 해결 할 수 없는 문제를 요청 받은 경우에 '아니오'라고 분명하게 대답할 수 있어야 함
  8. HRD리더는 활동 전략보다는 결과 전략을 채택해야 함 : 성과에 초점

# 2. HRD의 이해

## 마. HRD 전략

- Lawrie(1986)의 HRD부서를 만들기 위한 8가지 전략

### 04 HRD를 조직의 장기 계획 속에 통합

- HRD부서는 조직의 장기 계획 속에서 의미 있는 영역을 차지해야 함(Brinkerhoff & Gill, 1994)

### 05 광범위한 분석 활동의 실시

- 구성원들의 Needs를 반영함
  - HRD부서는 조직 뿐만 아니라 직원들의 요구에도 부응해야 함
  - HRD활동이 효과적이기 위해서는 조직과 직원 모두의 요구에 기초해야 함

# 2. HRD의 이해

## 마. HRD 전략

- Lawrie(1986)의 HRD부서를 만들기 위한 8가지 전략

### 06 협력강화

- HRD리더는 협력을 통해 효율성을 극대화 할 것을 강조해야 함
- HRD가 서로 상이한 다양한 관점들을 수용하는 것을 말함

# 2. HRD의 이해

## 마. HRD 전략

- Lawrie(1986)의 HRD부서를 만들기 위한 8가지 전략

### 07 HRD참여 기준 설정

- HRD 활동에 참여할 직원들을 선정하는 기준을 정하는 일은 매우 중요함
- 이를 통해서 2가지 목적을 달성할 수 있음
  1. 직원에게 높은 관심과 참여 수준을 알려줌
  2. 감독자와 현장 관리자가 직원을 면담하고 수행을 점검하며 업무 수행 문제를 확인하고, 직원의 개인개발 계획과 학습전이 활동을 지원하는 데 더 많은 관여를 하게 함

# 2. HRD의 이해

## 마. HRD 전략

- Lawrie(1986)의 HRD부서를 만들기 위한 8가지 전략

**08 내부 점검에서의 결과 지향**

- HRD 리더는 감독자와 현장관리자, 상급관리자, 직원 그리고 부서원들로부터 피드백을 받아야 함
- HRD부서는 결과에 초점을 맞추어야 함
  - 결국 performance가 중요함